ALEXANDRE ABYLA

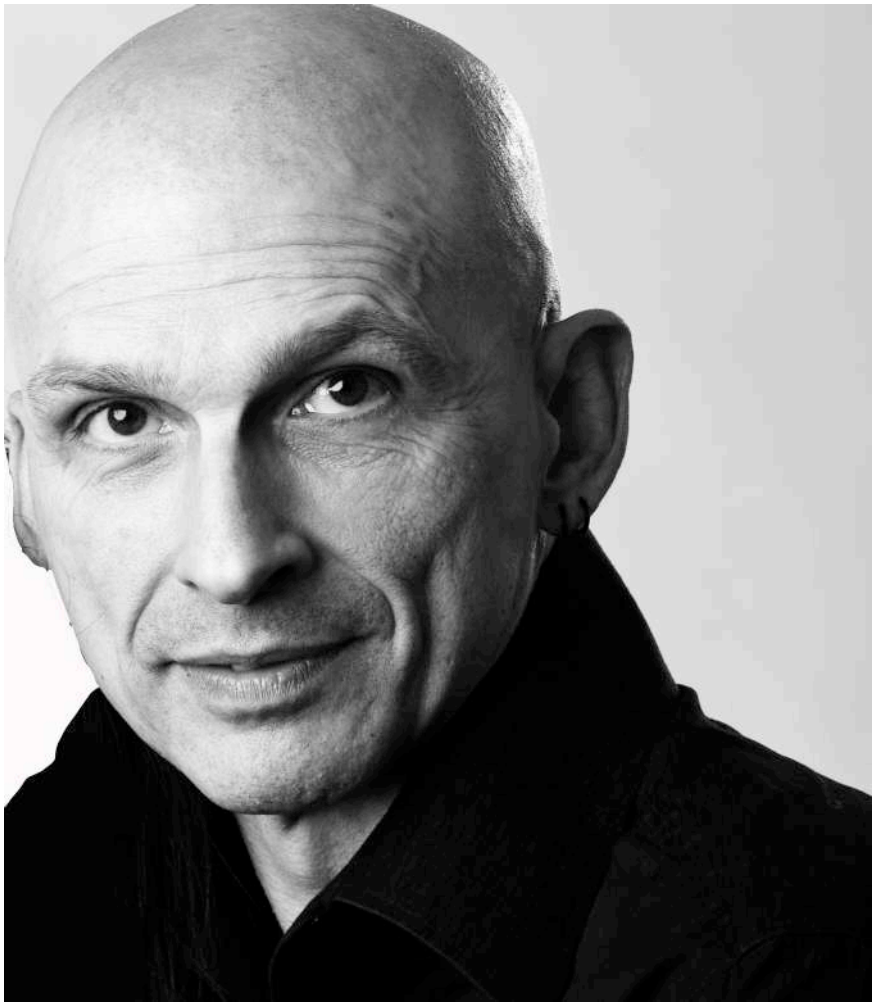

- Dossier de presse -

2024

Atelier

Sommaire

03/ Le regard d'Alexandre Abyla destiné à ses muses enchanteresses

05/ Aux frontières de l'hyperréalisme, du pop art et de l'urban art

07/ Biographie

11/ Artworks Hyperréalisme

22/ Actualités / Presse / Témoignage

Le regard d’Alexandre ABYLA destiné à ses muses enchanteresses...

De l’amour, du respect, dans toutes mes œuvres.

Anges rebelles, Anges douceurs, sont à la fois mon miroir et ma représentation de la femme dans toute sa splendeur. J’aimerais que les personnes découvrent ce quelque chose, qu’il y ait ce fameux Wahou, et ce coup de foudre tant attendu.

Aux frontières de l'hyperréalisme, du pop art et de l'urban art

Ancien peintre décorateur de métier, il aura réalisé en 35 ans un grand nombre de décors, de fresques, de trompe- l'œil et ce, dans le domaine public et privé allant de la renaissance, au style baroque, romantisme, impressionnisme, moderne, contemporain, dessin abstrait ou figuratif.

Les Tableaux sont travaillés en hyperréalisme en commençant par les yeux et la bouche. Le réalisme aide à donner un sens au dessin, et c'est le premier plan qui apporte à la fois une profondeur et une vie au dessin. Nous allons être attirés par ce qui interpelle notre regard c'est-à-dire la beauté .

Biographie

Alexandre Abyla est un artiste aux frontières de l'hyperréalisme, du pop art et du street art.

Alexandre Abyla est un artiste naviguant entre les extrêmes du tableau noir et blanc, fusionnant l'hyperréalisme, le pop art et le street art.
Alexandre Abyla, ce créateur inné, s'est épris de la peinture et de sa muse, source inépuisable d'inspiration, de fantasmes et de passion. Il voue un amour sans faille à La Femme, cette figure à la fois audacieuse et envoûtante qui constitue le socle de son expression artistique. À travers des traits d'une précision quasi photographique, il nous transporte dans le regard profond de sa muse, capturant l'éclat de ses lèvres et la fluidité de sa chevelure.
Avec subtilité, Alexandre Abyla utilise une répétition minimale d'éléments familiers, toujours teintée d'humour et de romantisme. Chaque œuvre incarne le chevalier servant, respectueux et attentif aux désirs et humeurs de sa dame. Des contrastes saisissants et une dynamique subtile font surgir la lumière de sa muse, révélant la perfection féminine dans toute sa splendeur, dans une mise à nu empreinte d'amour et de bienveillance.

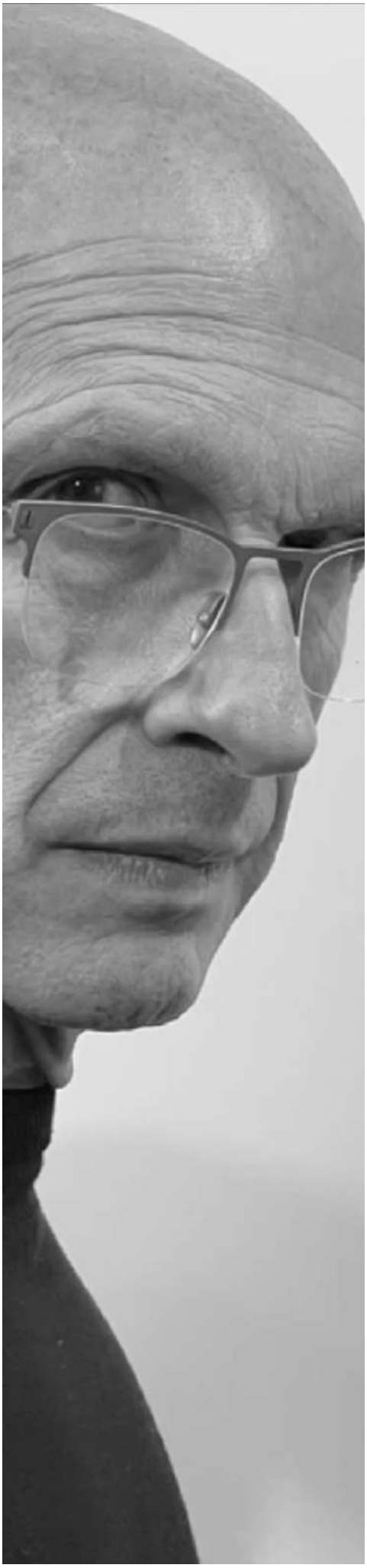

Atelier

Alexandre ABYLA,

L'utilisation remarquable à outrance du noir et blanc rehausse à la fois les traits de son visage, ses courbes, ses yeux, sa bouche, et apporte des reflets de sa muse.

Alexandre Abyla utilise une répétition minimale d'éléments familiers, toujours teintée d'humour et de romantisme. Chaque œuvre incarne le chevalier servant, respectueux et attentif aux désirs et humeurs de sa dame. Des contrastes saisissants et une dynamique subtile font surgir la lumière de sa muse, révélant la perfection féminine dans toute sa splendeur, dans une mise à nu empreinte d'amour et de bienveillance.

L'extraordinaire cheminement artistique d'Alexandre Abyla

Cet ancien décorateur d'intérieur de métier, âgé de 62 ans s'est lancé plusieurs années en arrière dans la réalisation de fresques, d'imitations de matières, de décors pour la Ville de Genève, et notamment dans la Villa de Phil Collins, de Michael Schumacher, mais également pour des banques privés (ex. Rothschild à Lausanne), pour le Golf de Neuchâtel, et la Maison Dupin.

Artworks

Technique acrylique travaillée sous toutes ses formes : couteaux, spalters, pinceaux, et finisse au vernis.

.

Entrez dans la sombre beauté des anges rebelles

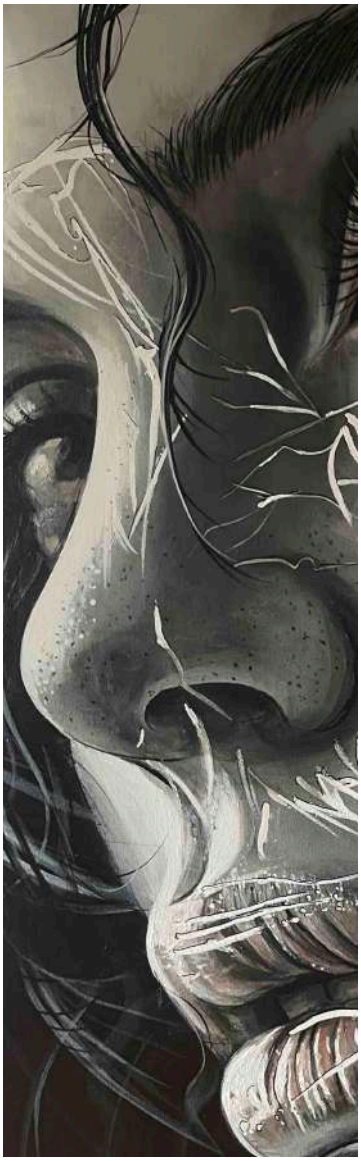

anges rebelles

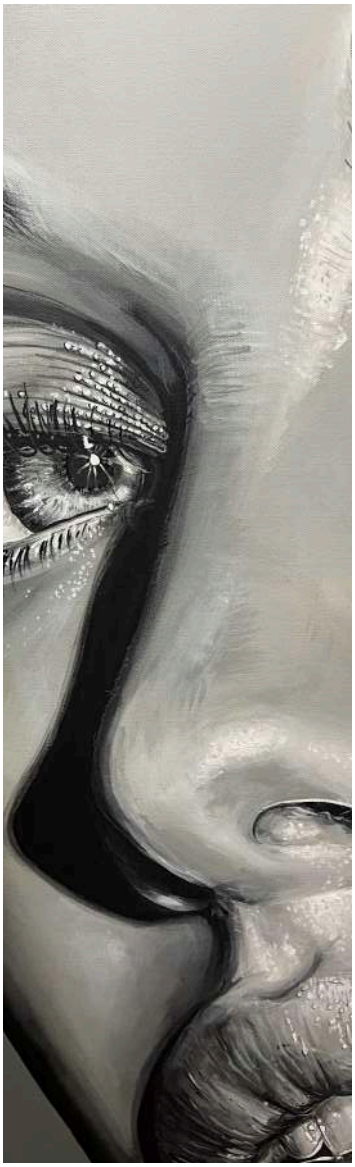

Entrez dans le paradis des anges douceurs

anges douceurs

Artworks

Hyperréalisme Mix Hyperréalisme & Pop Art.

Ange douceur
Tendresse
100cm x 100cm

Acrylique au pinceau sur toile

La douceur d'une femme, sa sensualité, son amour, sa passion : elles incarnent tout ce dont le monde a besoin. Elles sont les gardiennes de l'avenir, de la vie, bien au-delà de leur besoin d'être aimées.

Ange douceur
Douce
100cm x 100cm

Acrylique au pinceau sur toile

Cette femme a besoin de s'affirmer, elle est déterminée à ne pas craindre, elle est bien dans sa peau, épanouie dans son travail et dans sa vie. Elle ne recule devant rien et ne se laisse pas faire. Par tous les moyens, elle cherche à se frayer un chemin à travers les obstacles que la vie place sur sa route.

Ange douceur
Tu me manques
100cm x 100cm

Acrylique au pinceau sur toile

Je crois que beaucoup d'hommes ont mal compris une chose : nous avons besoin d'elles. Nous avons besoin de soutien, de réconfort, de sécurité, d'amour, et de soins, et il n'y a personne d'autre au monde qui puisse le faire aussi bien qu'une femme.

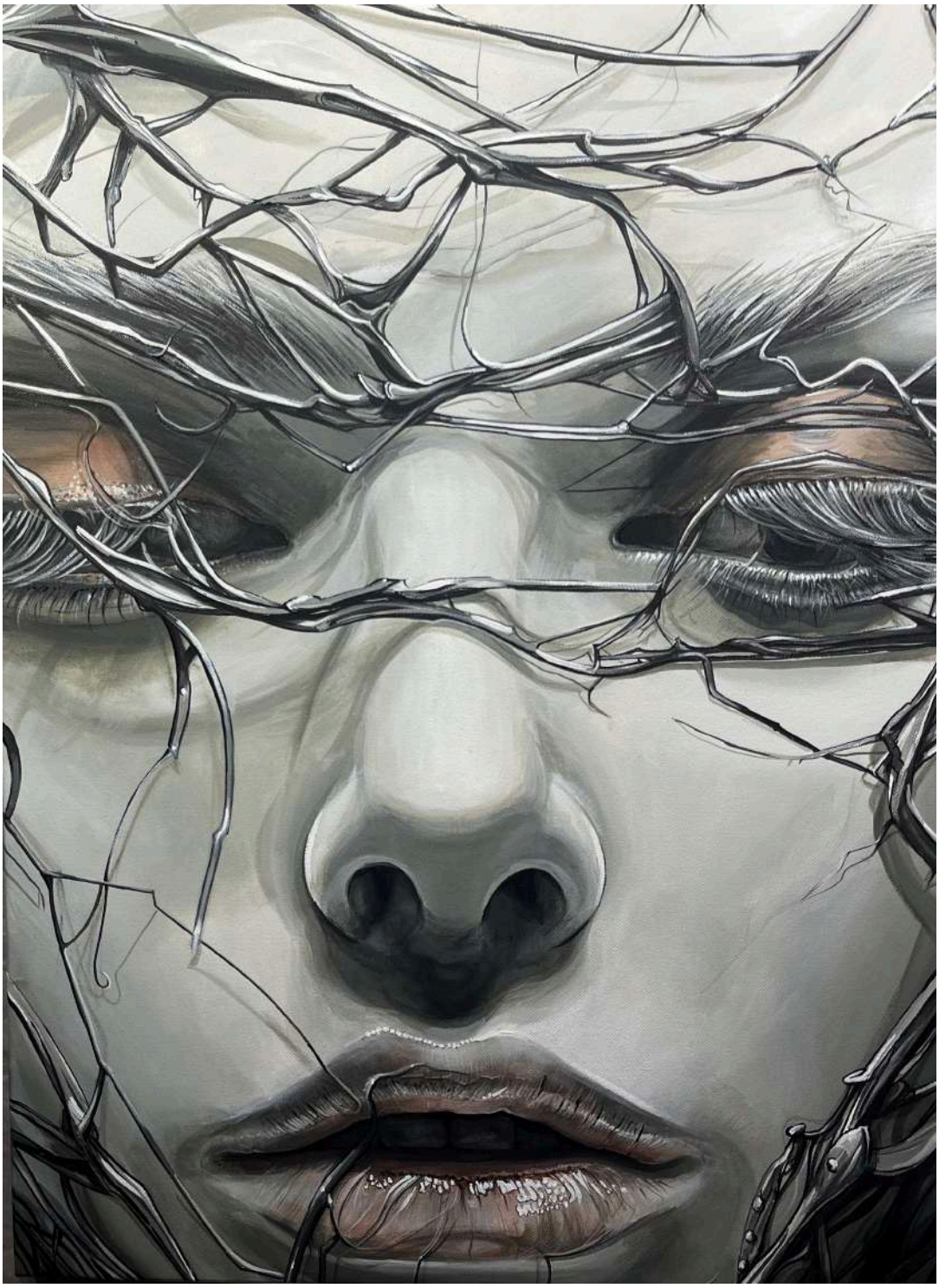

Ange douceur
Démêlée
73cm x 60cm

Acrylique au pinceau sur toile

Ce tableau représente les capacités d'une femme à toujours s'en sortir, à surmonter les épreuves, à démêler des situations complexes, spéciales, tordues et néfastes pour elle. C'est une source de volonté pour elle, et elle y parvient.

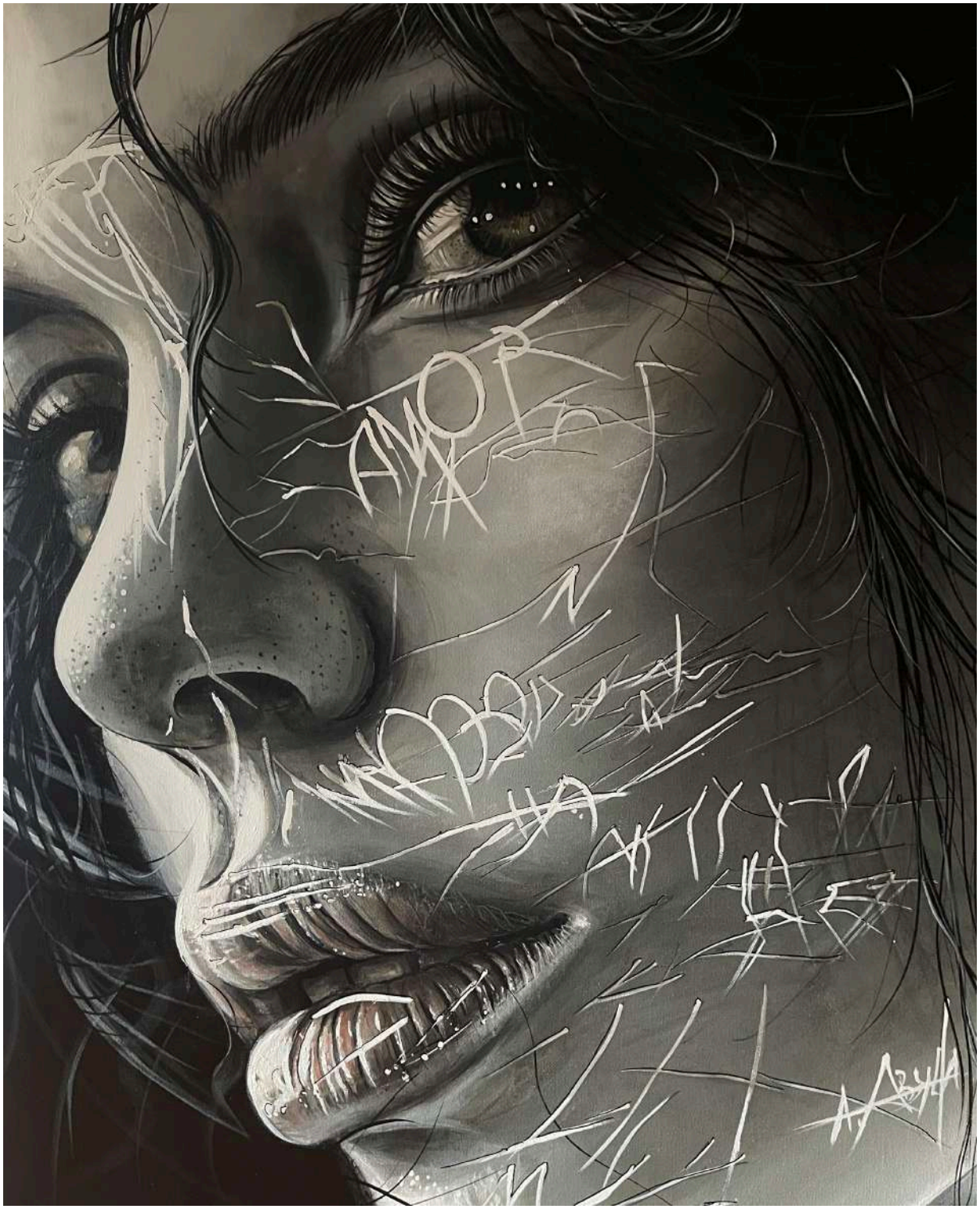

ANGE REBELLE
Décide
73cm x 60 cm

Acrylique sur toile au pinceau

J'ai voulu représenter la décision d'une femme de passer à autre chose, de rompre, de changer de vie, en symbolisant l'action de railler une photo, de la supprimer, de l'effacer. Voilà la décision de changement, d'où son nom "Décide".

ANGE REBELLE
Obscurité
73cm x 60 cm

Acrylique au pinceau sur toile.

Ce tableau représente l'obscurité, non pas le côté sombre d'une femme, mais plutôt son penchant pour la discrétion, rester dans l'ombre, ne pas trop attirer l'attention, ne pas se montrer trop, et être attentive à tout, surtout être présente et disponible.

Artworks
Hyperréalisme

Ange Douceur
Désir
80cm x 60cm

Acrylique pinceau sur toile.

Ce tableau représente une femme désirant être admirée, contemplée, et séduire avec tendresse, tout en insistant sur l'importance du respect à son égard.

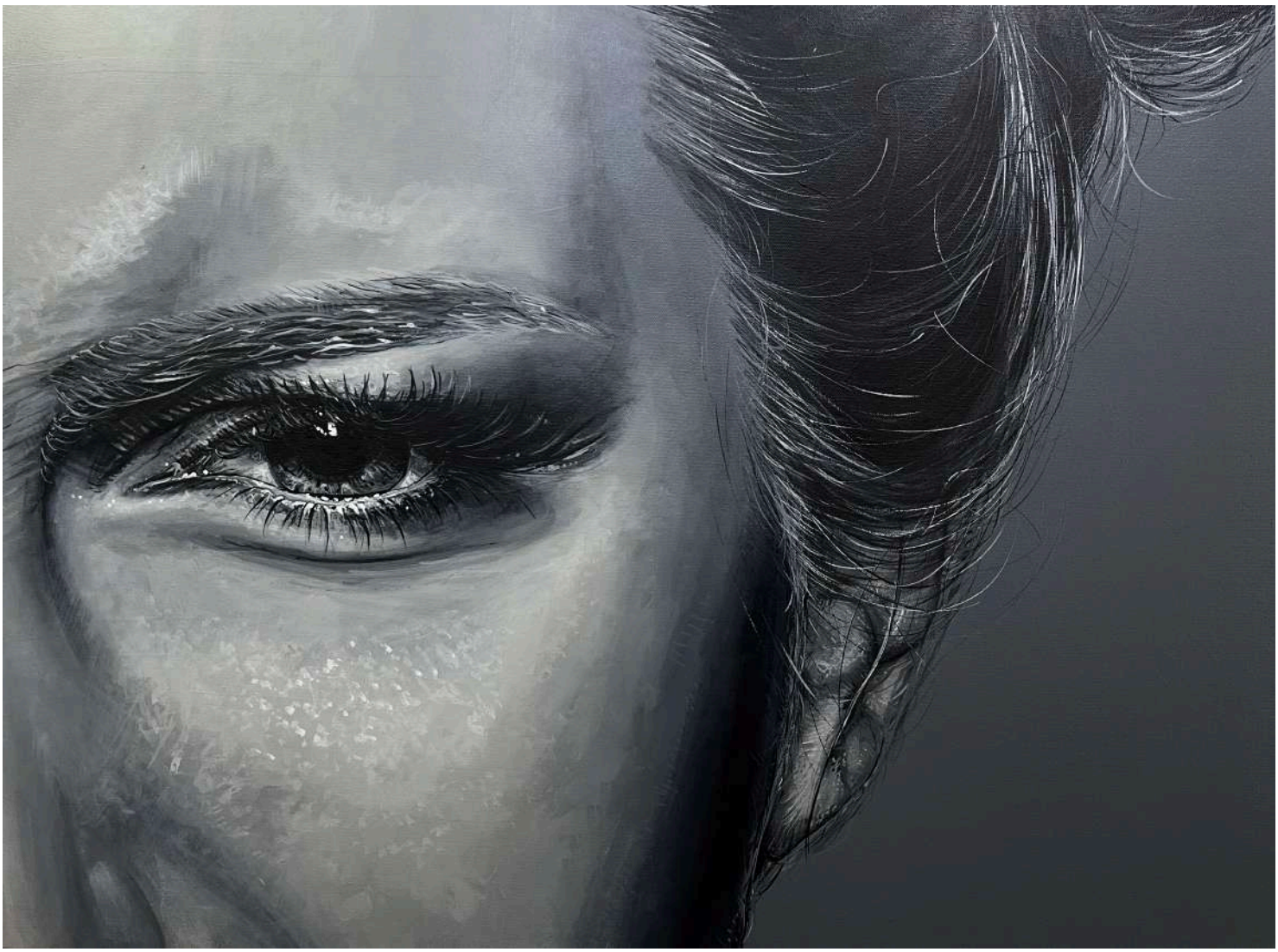

ANGE DOOUCEUR F
Je te vois
100 x 60 cm

Acrylique pinceaux sur toile

Voici une femme d'affaires déterminée, qui sait parfaitement ce qu'elle veut. Elle prend des décisions avec assurance, travaillant non pas pour être simplement acceptée dans un monde dominé par les hommes, mais pour réussir pleinement.

Ange Rebelle
Même pas en rêve
80cm x 60cm

Acrylique pinceaux sur toile

Ce tableau représente, à mon sens, une femme méfiante, ce qui reflète une société méfiante envers autrui, notamment envers les hommes, se protégeant ainsi attentivement et observant particulièrement les signes extérieurs.

Ange Rebelle
Ne me cherche pas
73cm x 60cm

Acrylique au pinceau sur toile

Dans certains pays, les femmes sont contraintes de se battre pour survivre tout en assumant pleinement leur rôle de mère aimante

Evènements & Acts

Septembre 2022
Exposition - Vente aux enchères caritative au profit de la Fondation Brigitte Bardot, à Saint-Tropez

Juin 2022
Exposition privée au Conseil National des Barreaux, à Paris

Décembre 2022
Exposition de l'œuvre « Jane Birkin », au Dîner de Gala de l'association de Soleil d'Enfance, au Fouquet's Paris

de juin 2023 a janvier 2024
Exposition au Floris Genève

À venir

- Du 09 février 2024 au 09 mai 2024
Exposition Galerie Papajosette Lausanne

- 2024 Exposition Permanente Galerie d'art Renaissance

Revue de presse

COTE MAGAZINE SUISSE

RENAISSANCE
GALERIE D'ART

Témoignage

La galerie d'art Renaissance située en vieille-ville de Genève, a le plaisir de représenter et d'exposer en permanence les oeuvres d'art de l'artiste Alexandre Abyla.

Aujourd'hui, il compte au nombre des artistes que nous sommes fiers d'exposer régulièrement. Très apprécié de la clientèle pour sa capacité à perfectionner les différents courants artistiques, tout en y ajoutant une touche très personnelle, faisant de chaque composition une œuvre unique.

Artiste découvert par la propriétaire de la galerie Madame Giannina Berreby.

« J'ai connu l'artiste il y a plus de 15 ans avec l'œuvre reproduite du portrait de mon ancêtre François Joseph Paul, marquis de Grasse Tilly, comte de Grasse, qu'un membre de ma famille m'a offert pour mon anniversaire. »

ALEXANDRE
ABYLA

Alexandre ABYLA

+41 79 5177986

a-abyla@hotmail.com

www.a-abyla.com